„ASOCIAȚIUNII" SIBIIU

Taxa poștală plătită în numerar conform aprobării dir. g-rale p. t. t. nr. 70.346 938.

2 LEI

UNIVERSUL

12 PAGINI

196-1938

Redacția și Administrația: Palatul „UNIVERSUL", str. Brezoianu 23—25. Telefon: Centrala: 3.30.10; Redacția: 4.21.81. Redactor responsabil EUGEN DUMITRESCU

Proprietar: „Universul S. A. Adm.-delegat STELIAN POPESCU Inscris sub No. 167, Trib. Ilfov

Nr. 196. — Anul I ● BUCUREȘTI.—Sâmbătă 1 Octombrie 1938

ABONAMENTE: 3 luni Lei 150 | 6 luni Lei 270 | 1 an Lei 500

TOMA AUREL

a terminat antrenamentul în vederea matchului cu BENNY LYNCH

Paris, 29. (Prin telefon). — Astăzi a fost ultima zi de antrenament intens al campionului Europei la categoria cocoș Toma Aurel, care s'a pregătit în vederea matchului dela Londra, cu Benny Lynch.

In sala din rue Feydeau a fost astăzi o zi foarte animată. Toma Aurel a făcut 6 reprize la mănuși cu Covaci și Boy Finnigan.

Leclerc este foarte mulțumit de felul cum se prezintă elewul său.

O CONVORBIRE CU TOMA

Am avut aseară o convorbire cu Toma Aurel.

L'am găsit la salle Leclerc, unde ne aștepta să-l chemăm la telefon.

PLEC MAINE LA LONDRA

Am obținut viza pentru Anglia pentru 5 zile — ne declară Toma Aurel — astfel că voiu pleca mâine spre Londra.

Eri dimineață am primit dela d. Harding, organizatorul dela Londra, biletele de avion și voiu pleca mai de vreme ca să pot fi odihnit pentru matchul cu Benny Lynch.

De altfel această odihnă e binevenită de oarece după un voiaj cu avionul, în totdeauna mă simt obosit.

Tot astfel m'am simțit după voiajul de acum 2 ani între București-Paris.

Dar două zile de odihnă la Londra, îmi vor reface puterile.

CREDINȚA IN DUMNEZEU

Despre ce rezultat voi face acolo, nu vă pot spune nimic, decât că plec hotărît să învingă!

Dacă altfel se va întâmpla, nu va fi vina mea: eu voiu face tot ce-mi va sta în putință și chiar și mai mult.

Am însă o credință: aceea că Dumnezeu îmi va ajuta să-mi realizez planul și să cobor de pe ring, în învingător.

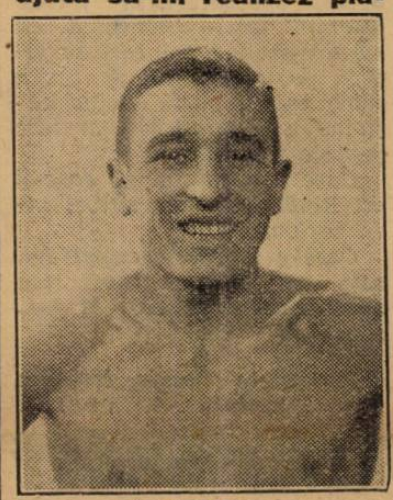

TOMA AUREL

Jucătorii unguri indisponibili pentru matchul Anglia-Europa

Budapesta, 29. — Comitetul federației ungare a trimis o adresă comisiei de selecție F.I.F.A., în care arată, că jucătorii unguri sunt indisponibili pentru echipa Europei, care urmează să întâlnească Anglia în ziua de 26 Octombrie la Londra.

Motivul acestei indisponibilități — spune adresa — este că nici unul dintre jucătorii selecționabili nu va putea obține concediu.

Juventus a cerut F.R.F.A-ului

să se ia măsuri de ordine la matchul cu Victoria

Aseară, un delegat al clubului Juventus a depus la F.R.F.A. două adrese.

Intr'una, roș-albaștrii anunță că recuză pe viitor pe arbitrul Aurel Crețu, în urma arbitrajului din matchul Sp. Studentesc—Juventus.

Prin a doua, cer ca să se ia măsuri de ordine la jocul Victoria-Juventus, care se dispută Duminică la Cluj.

Turneul echipei naționale în Orient e pe cale de perfectare

Un match România-Grecia la 15 Ianuarie 1939

Intr'unul din numerile noastre trecute am scris de un proect — în care sens s'au și început tratative — al F.R.F.A.-ului pentru un turneu al echipei naționale, turneu care să se desfășoare la iarnă. Turneul ar urma să aibă loc în Grecia, Turcia și Egipt.

GRECIA-ROMÂNIA LA 15 IANUARIE 1939

In legătură cu aceasta, F.R.F.A. a primit o scrisoare din partea unui oficial și ziarist din Atena.

Acesta anunță că — după cum este informat — federația elenă este decisă să angajeze imediat echipa României pentru un joc care să se dispute imediat după Crăciun, mai precis în prima Duminică după Boboteză (15 Ianuarie 1939).

CONDIȚIUNI

Condițiunile pe care ar urma să le îndeplinească F.R.F.A. sunt:

1) Să deplaseze echipa națională cea mai bună;

2) să nu pretindă o sumă mai mare decât 180 sau 200 lire sterline (cca 180.000 sau 200.000 lei).

JOCURI IN TURCIA ȘI IN EGIPT

In acelaș timp, pentruca să nu se deplaseze pentru un singur match, ziaristul grec promite ca să perfecteze câteva jocuri în Turcia și Egipt, cu ale căror federații are posibilitatea să intre în tratative.

❖

Propunerea de mai sus este acceptabilă, și-i mai mult ca probabil că va fi acceptată de F.R.F.A.

Iuhasz n'are suflu pentru două reprize...

După cum se știe, Juhasz a jucat și Duminică, în matchul C.A.O.—Craiovan.

Știri sosite din Oradea, arată că Juhasz este în revenire.

A mai slăbit ,dar încă n'are suflu pentru două reprize. Astfel, Duminica trecută — cât timp a avut suflu — a jucat binișor; însă, după pauză, a slăbit foarte mut.

In ce privește pe Spielmann, — care intră în vederile selecționeurilor — acesta se comportă bine, fiind în formă.

Matchul Rapid-Victoria se dispută la 13 Octombrie?

Intâlnirea oficială dintre Rapid și Victoria (Cluj) este programată la 11 Decembrie.

In cursul zilei de eri însă, delegatul din Cluj a propus Rapidului ca acest match să aibă loc Joi 13 Octombrie.

Supunând această propunere federației, aceasta n'a acceptat.

admirabilă tuse dela partida de ieri, dintre Venus-Victoria